



# COMUNE DI LANUVIO

- Città Metropolitana di Roma Capitale -

Via Roma n°20 - 00075 (Roma) Tel. 06937891 Fax: 0693789229  
e-mail: [affarigenerali@comune.lanuvio.rm.it](mailto:affarigenerali@comune.lanuvio.rm.it)  
P. IVA 01117281004 C.F. 02784710580

11 OTT 2018

25972

\*\*\*

## PROGETTO FINANZIARIO

**TIPOLOGIA INTERVENTO:** DCP n.26/2018 e 28/2018, contributo ex art.8, co.1, lett.d) del Regolamento ai sensi dell'art.12 della Legge n.241/90 e ss.mm.ii. Intervento su via del Bottino

\*\*\*

## RELAZIONE ILLUSTRATIVA

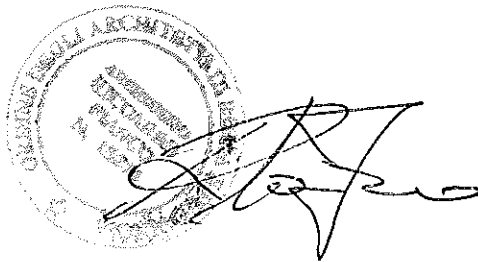

## GENERALITÀ

La strada oggetto di intervento è via del Bottino ed è ubicata nella parte sud del Comune di Lanuvio verso il Comune di Aprilia, in zona periferica, la quale attualmente soffre di un gravissimo stato di degrado nella pavimentazione. (Figura n.1)



Figura n.1

Detta strada è molto frequentata dagli abitanti del luogo e costituisce l'unico accesso alle abitazioni del posto ed ai molti terreni agricoli della zona coltivati principalmente ad uliveto e vite.

### **PROGETTO**

Il progetto ha come scopo e finalità di eseguire opere per mettere in sicurezza via del Bottino in quanto attualmente soffre di un cattivo stato di degrado con presenza di numerose buche e lesioni sul manto stradale (FOTO n.1, n.2 e n.3).

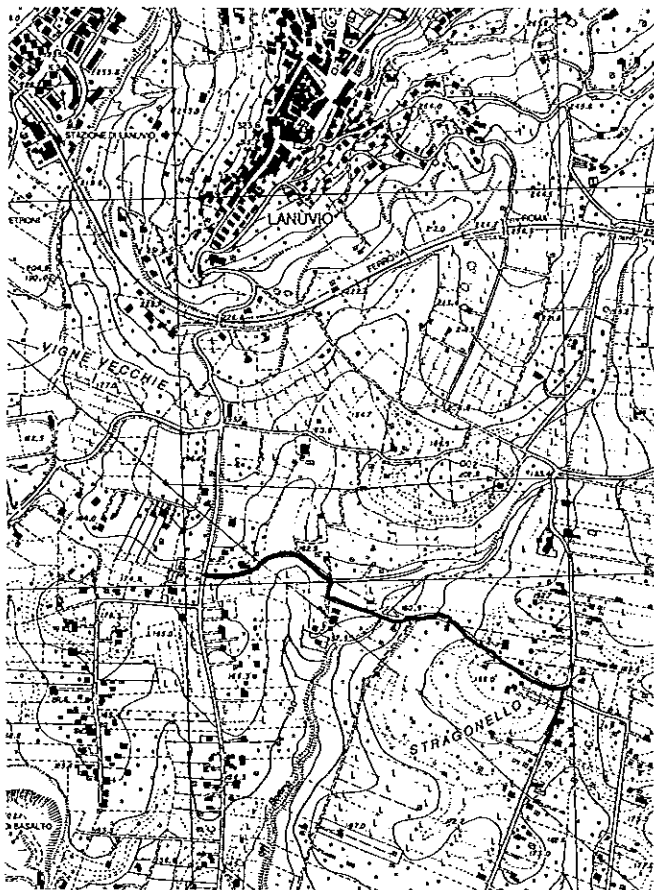
Foto n.1



Foto n.2



Foto n.3

Il costo complessivo dell'intervento è di €.66.667,00 di cui €.2.549,58 per oneri della sicurezza, dove la somma a carico della Città Metropolitana di Roma Capitale è di €.60.000,00 ovvero il 90%, mentre la restante somma di €.6.667,00 è a carico dell'Amministrazione Comunale di Lanuvio, ovvero il 10%.

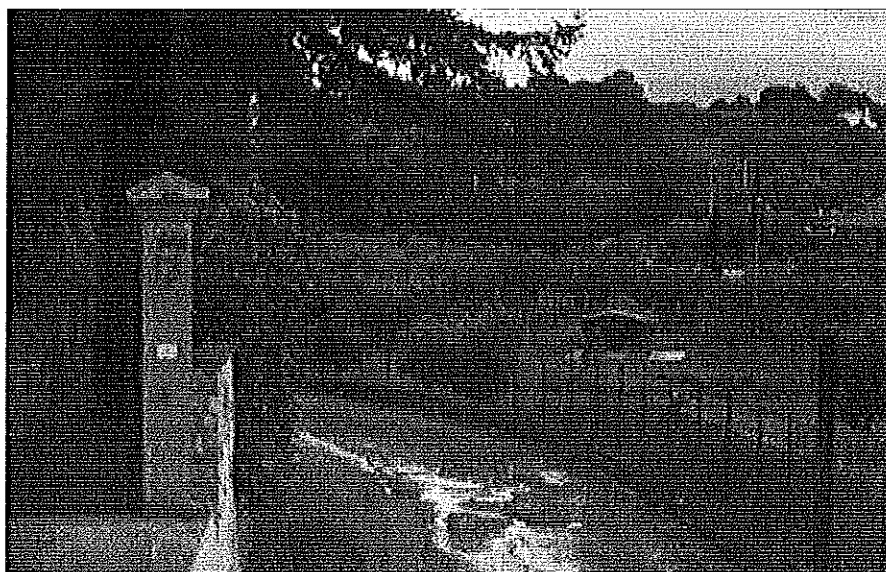
Le opere che si andranno a realizzare saranno quindi finalizzate alla messa in

sicurezza di via del Bottino mediante i seguenti interventi:

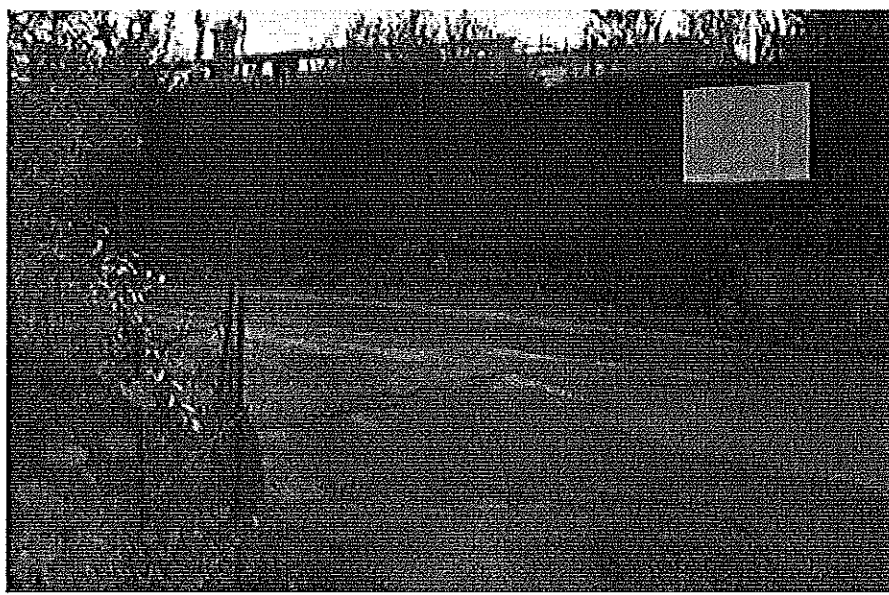
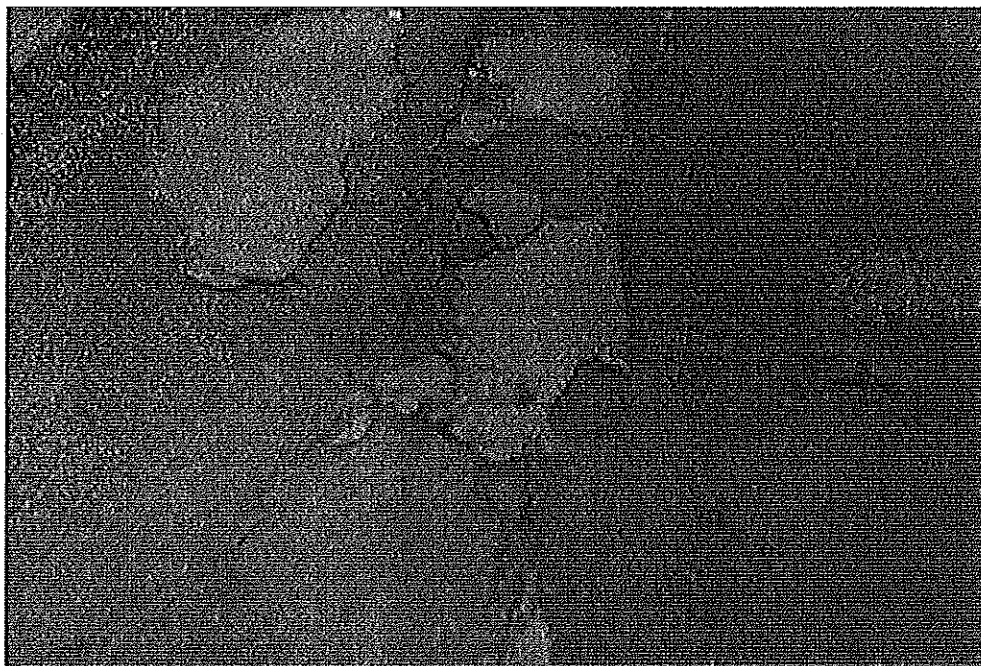
- 1) pulizia dei margini stradali da vegetazioni arboree per permettere una maggiore visibilità e un maggiore deflusso delle acque meteoriche;
- 2) Preparazione del manto stradale per il successivo intervento di posa in opera di nuova pavimentazione stradale;
- 3) Rifacimento del manto stradale nelle parti deteriorate ed intervento parziale in alcuni tratti per una messa in sicurezza di gran parte di via del Bottino.

### **CRONOPROGRAMMA**

Le opere avranno una durata di circa un mese nel quale si eseguiranno gli eventi delle lavorazioni come da schema posto nella figura n.2.



Figura n.2

Dott. Arch. Riccardo FIANCO

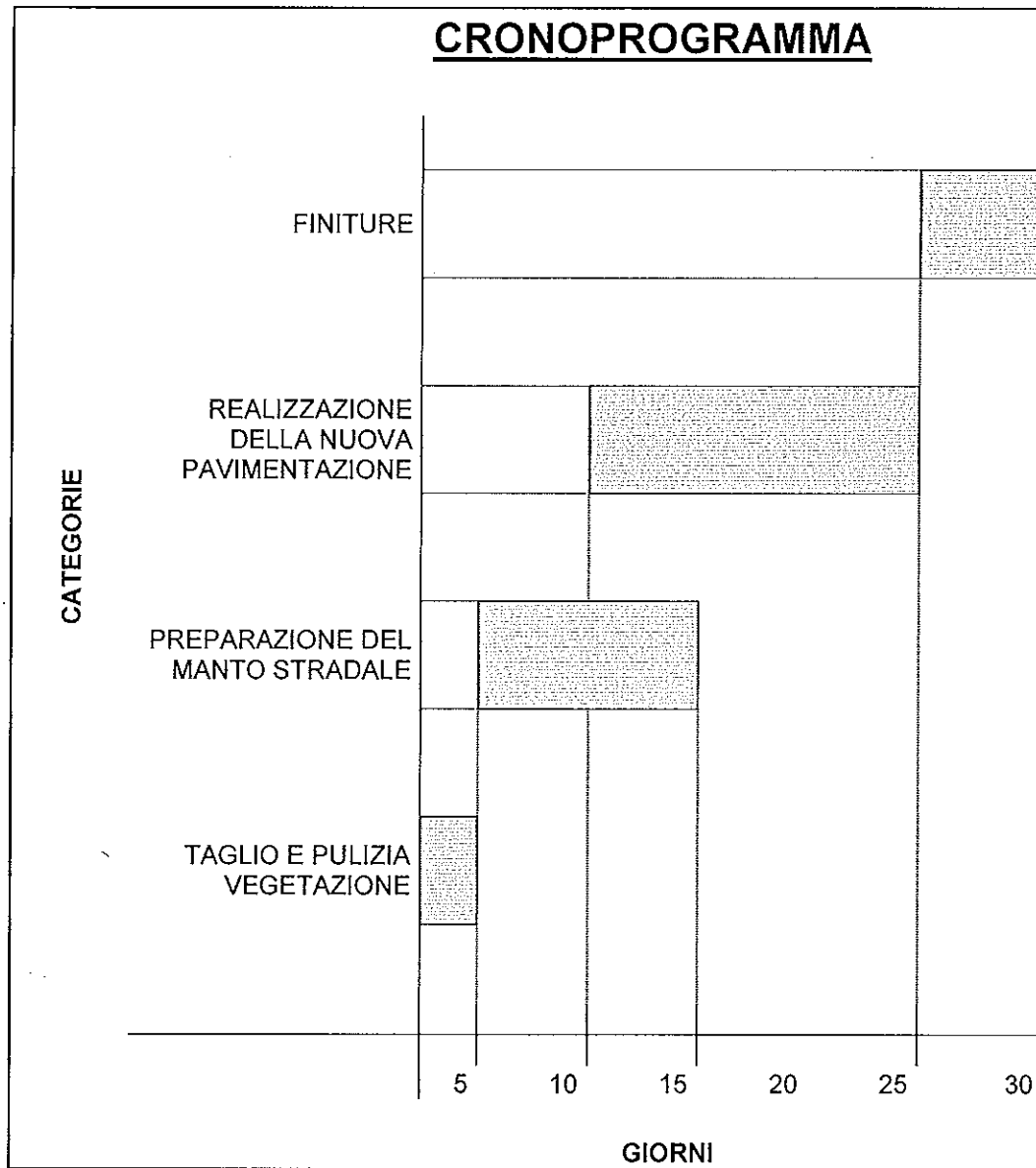