



DIREZIONE REGIONALE FORMAZIONE, RICERCA E INNOVAZIONE,
SCUOLA E UNIVERSITA', DIRITTO ALLO STUDIO

IL DIRETTORE

Prot. 617133

Roma, 12 NOV. 2015

Città Metropolitana di Roma Capitale
Dipartimento III - Direzione
Dott.ssa Laura Onorati
Via Raimondo Scintu, 106
00173 Roma

Oggetto: Notifica Determinazione Dirigenziale n. G13690 del 09/11/2015.

Con la presente si notifica la Determinazione Dirigenziale n. G13690 del 09/11/2015 avente per oggetto: *DGR 1029 del 21/12/2007 avente per oggetto: "Approvazione dell'Atto di Indirizzo e di direttiva in ordine al sistema di governance per l'attuazione del Programma Operativo del FSE, Obiettivo competitività regionale e occupazione 2007-2013". Autorizzazione all'imputazione dei progetti in Overbooking sul POR Lazio FSE 2007-2013 e contestuale impegno di spesa di Euro 3.975.703,00 a valere sul POR FSE 2007-2013 - Asse II, Capitolo A39241 - Esercizio finanziario 2015, a favore di Città Metropolitana di Roma Capitale (Cod. Credit. n. 375).*

Cordiali saluti.

Il Direttore
Dott. Fabrizio Lella

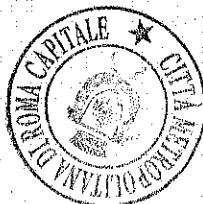

A.O.O.
Anno 2015 Classificazione
TEL. 439.06.51684949 LFF 1.1
Fascicolo
FAX 439.06.51686860
173496/15 Data 12 NOV. 2015

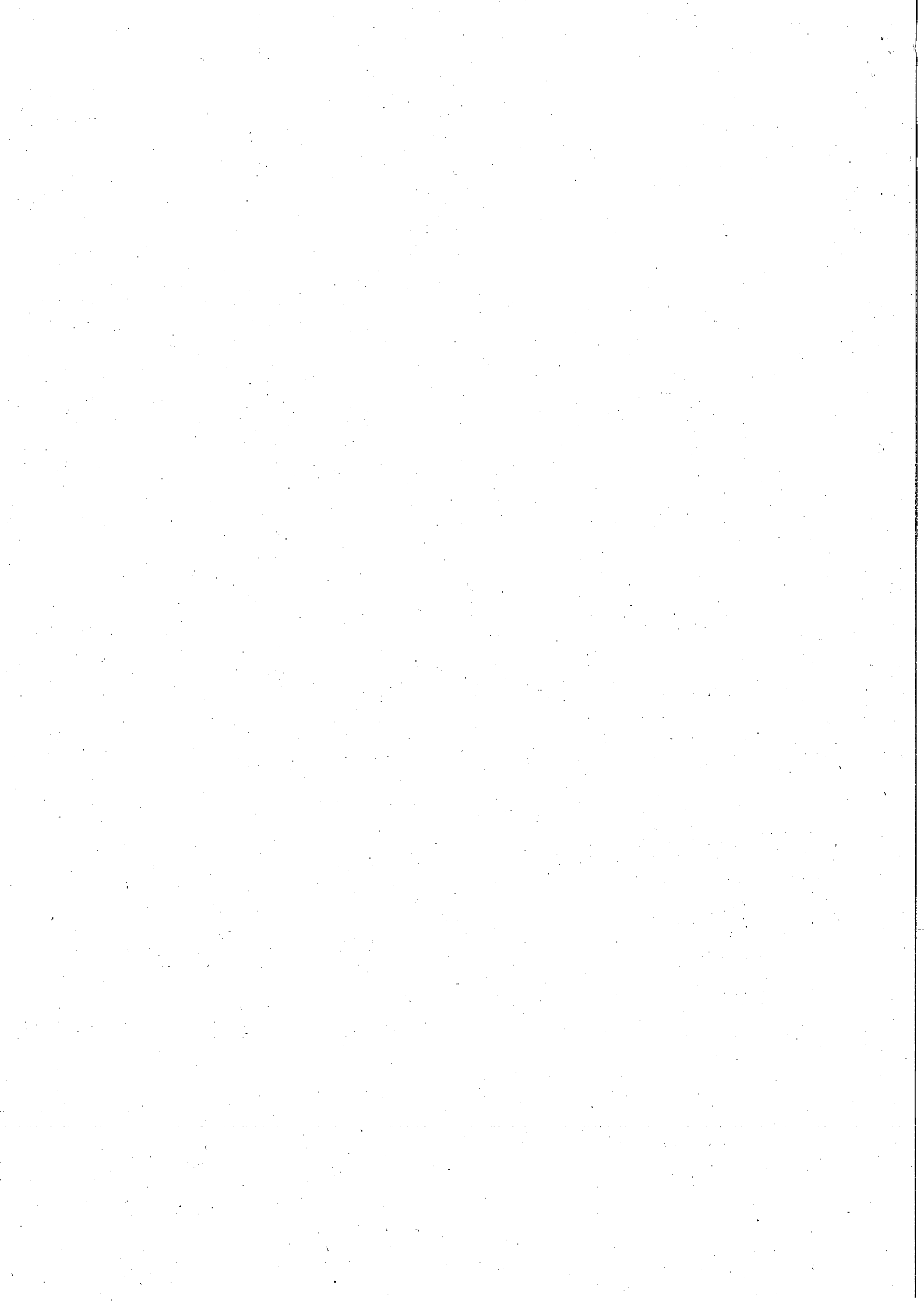

Direzione Regionale: FORM., RICE. E INNOV., SCUOLA UNIVER., DIR. STUDIO

Area:

DETERMINAZIONE

N. a 13690 del

Proposta n. 17317 del 09/11/2015



9 NOV 2015

Oggetto:

Presenza annotazioni contabili

DGR 1029 del 21/12/2007 avente per oggetto: "Approvazione dell'Atto di indirizzo e di direttiva in ordine al sistema di governance per l'attuazione del Programma Operativo del FSE, Obiettivo competitività regionale e occupazione 2007-2013". Autorizzazione all'imputazione dei progetti in Overbooking sul POR Lazio FSE 2007-2013 e contestuale impegno di spesa di Euro 3.975.703,00 a valere sul POR FSE 2007-2013 - Asse II, Capitolo A39241 - Esercizio finanziario 2015, a favore di Città Metropolitana di Roma Capitale (Cod. Credit. n. 375).

Proponente:

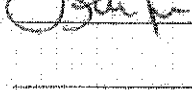
Estensore	POLINARI ANTONELLA	
Responsabile del procedimento	LELLA FABRIZIO	
Responsabile dell' Area		
Direttore Regionale	F. LELLA	
Protocollo Invio		
Firma di Concerto		

Ragioneria:

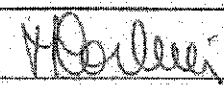
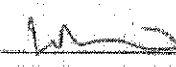
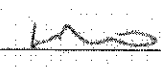
Responsabile del procedimento		
Responsabile dell' Area Ragioneria	G. DELL'ARNO	
Dir. Reg. Progr. Ec., Bilancio, Dem. e Patr.	M. MARAFINI	
Protocollo Ricezione		608241/09/11/15

REGIONE LAZIO

Proposta n. 17317 del 09/11/2015

Annotazioni Contabili

PGC	Tipo	Capitolo	Impegno / Accertamento	Mod.	Importo	Miss./Progr./PdC finanz.
-----	------	----------	---------------------------	------	---------	--------------------------

Azione

Beneficiario

1)	I	A39241/000			3.975.703,00	15.04 1.04.01.02.004
----	---	------------	--	--	--------------	----------------------

3.99.99

CITTA' METROPOLITANA DI ROMA CAPITALE

CEP: Fase IMP. Dare CE - 2.3.1.01.02.004 Avere SP - 2.4.3.02.01.02.004

Trasferimenti correnti a Città metropolitane e Roma capitale Debiti per Trasferimenti correnti a Città metropolitane e Roma capitale

OGGETTO: DGR 1029 del 21/12/2007 avente per oggetto: "Approvazione dell'Atto di indirizzo e di direttiva in ordine al sistema di governance per l'attuazione del Programma Operativo del FSE, Obiettivo competitività regionale e occupazione 2007-2013". Autorizzazione all'imputazione dei progetti in *Overbooking* sul POR Lazio FSE 2007-2013 e contestuale impegno di spesa di Euro 3.975.703,00 a valere sul POR FSE 2007-2013 - Asse II, Capitolo A39241 - Esercizio finanziario 2015, a favore di Città Metropolitana di Roma Capitale (Cod. Credit. n. 375).

IL DIRETTORE DELLA DIREZIONE REGIONALE FORMAZIONE, RICERCA E INNOVAZIONE, SCUOLA E UNIVERSITA', DIRITTO ALLO STUDIO

VISTI

- il regolamento C.E. n. 1081/2006 del Parlamento Europeo e del Consiglio del 5 luglio 2006 relativo al Fondo Sociale Europeo e recante abrogazione del regolamento C.E. n. 1784/1999 e s.m.i.
- il regolamento C.E. n. 1083/2006 del Consiglio dell'11 luglio 2006 recante disposizioni generali sul Fondo Europeo di Sviluppo Regionale, sul Fondo Sociale Europeo e sul Fondo di Coesione e che abroga il regolamento C.E. n. 1260/1999 e s.m.i.;
- il regolamento C.E. n. 1828/2006 della Commissione dell'08 dicembre 2006 che stabilisce modalità di applicazione del regolamento C.E. n. 1083/2006 del Consiglio recante disposizioni generali sul Fondo Europeo di Sviluppo Regionale, sul Fondo Sociale Europeo e sul Fondo di Coesione e del regolamento C.E. n. 1080/2006 del Parlamento Europeo e del Consiglio relativo al Fondo Europeo di Sviluppo Regionale e s.m.i.;
- il Programma Operativo del FSE Obiettivo 2, Competitività regionale e occupazione 2007/2013 della Regione Lazio approvato con Decisione della Commissione Europea (CE) 5769 del 21 novembre 2007;
- il D.P.R. 3 ottobre 2008, n. 196 "Regolamento di esecuzione del regolamento (CE) n. 1083/2006 recante disposizioni generali sul fondo europeo di sviluppo regionale, sul fondo sociale europeo e sul fondo di coesione";
- il D.Lgs. n. 118 del 23 giugno 2011 avente per oggetto: "Disposizioni in materia di armonizzazione dei sistemi contabili e degli schemi di bilancio delle Regioni, degli enti locali e dei loro organismi, a norma degli articoli 1 e 2 della legge 5 maggio 2009, n.42";
- il DCPM del 28 dicembre 2011 avente per oggetto: "Sperimentazione della disciplina concernente i sistemi contabili e gli schemi di bilancio delle Regioni, degli enti locali e dei loro enti ed organismi, di cui all'articolo 36 del decreto legislativo 23 giugno 2011, n. 118";
- il DPCM del 25 maggio 2012 "Individuazione delle amministrazioni che partecipano alla sperimentazione della disciplina concernente i sistemi contabili e gli schemi di bilancio delle Regioni, degli Enti locali e dei loro enti ed organismi, di cui all'articolo 36 del decreto legislativo 23 giugno 2011, n. 118";
- la Legge statutaria pubblicata sul bollettino ufficiale della Regione Lazio dell'11 novembre 2004, s.o. n. 1 al BUR 10 novembre 2004, n. 31, "Nuovo statuto della Regione Lazio";
- la legge regionale 20 novembre 2001, n. 25 "Norme in materia di programmazione, bilancio e contabilità della Regione" e in particolare gli articoli 37 e 44;

- la legge regionale 18 febbraio 2002, n. 6 recante: "Disciplina del sistema organizzativo della Giunta e del Consiglio e disposizioni relative alla dirigenza ed al personale regionale" e successive modifiche;
- la legge regionale 30 dicembre 2014, n. 17 "Legge di stabilità regionale 2015";
- la legge regionale 30 dicembre 2014, n. 18 "Bilancio di previsione finanziario della Regione Lazio 2015-2017";
- il regolamento di organizzazione degli uffici e dei servizi della Giunta Regionale n. 1 del 6 settembre 2002 e successive modifiche ed integrazioni;
- la DGR n. 1509 del 21 novembre 2002: "Direttive sulla gestione e sulla rendicontazione degli interventi formativi finanziati dalla Regione con o senza il concorso finanziario nazionale e/o comunitario" e successive modifiche ed integrazioni;
- la DGR n. 1029 del 21 dicembre 2007 avente per oggetto l'approvazione dell'Atto di indirizzo e di direttiva in ordine al sistema di governance per l'attuazione del Programma Operativo del FSE, Obiettivo Competitività regionale e occupazione 2007-2013;
- la DGR n. 213 del 20 marzo 2008 avente per oggetto l'Approvazione del Piano esecutivo triennale 2008-2010 del Programma Operativo del FSE, Obiettivo Competitività regionale e occupazione 2007-2013";
- la DGR n. 831 del 28 novembre 2014 con la quale è stato conferito al Dott. Fabrizio Lella l'incarico di Direttore della Direzione Regionale "Formazione, Ricerca e Innovazione, Scuola e Università, Diritto allo Studio";
- la Circolare del Ministero del Lavoro e delle Politiche Sociali 2 febbraio 2009, n. 2 "Tipologia dei soggetti promotori, ammissibilità delle spese e massimali di costo per le attività rendicontate a costi reali cofinanziate dal Fondo Sociale Europeo 2007-2013 nell'ambito dei programmi operativi nazionali (P.O.N.)";

TENUTO CONTO che con nota prot. n. 75300 del 31/12/2014 la Provincia di Roma comunica alla Regione Lazio che a decorrere dal 1° gennaio 2015 l'Amministrazione Provinciale di Roma assumerà la denominazione di Città Metropolitana di Roma Capitale, coerentemente al combinato disposto del comma 16 dell'art. 1 della Legge 56/2014 e del comma 103 dello stesso art. 1;

CONSIDERATO che

- con nota protocollo n. 520310 del 22 settembre 2014 la direzione regionale Formazione, Ricerca e Innovazione, Scuola e Università, Diritto allo Studio ha richiesto alla Provincia di Roma la ricognizione di eventuali progetti, realizzati con risorse proprie, che possano essere cofinanziati dal Fondo Sociale Europeo, in quanto conformi a tutti i requisiti di ammissibilità definiti dalla nota COCOF n. 12-0050-00-EN del 20 marzo 2012;
- il 30 ottobre 2014 è stata firmata un'integrazione della Convenzione con cui vengono disciplinati i rapporti giuridici tra l'AdG del POR e la Provincia di Roma, in qualità di OI, per la realizzazione di operazioni individuate dalla Provincia di Roma a seguito di opportuna ricognizione effettuata sulla base delle indicazioni di cui alla predetta nota protocollo n. 520310 del 22/09/2014, a valere sugli Assi II e IV, concernenti il "Supporto specifico per la valorizzazione dei servizi pubblici per l'impiego e per l'integrazione fra politiche per l'impiego e formazione professionale";
- pertanto, con Determinazione Dirigenziale n. G15259 del 31/10/2015 la Regione Lazio - Direzione regionale Formazione, Ricerca e innovazione, Scuola e università, Diritto allo

2014

studio ha trasferito alla Provincia di Roma la somma totale di € 10.344.957,90 per la realizzazione delle operazioni di cui al precedente punto;

CONSIDERATO che la Città metropolitana di Roma Capitale - Dipartimento III "Servizi per la formazione, il lavoro e la qualità della vita", con nota prot. n. 168092 del 05/11/2015, ha comunicato l'elenco di ulteriori operazioni finanziabili sul P.O. Lazio FSE 2007/2013, individuando undici interventi imputabili all'asse II per un importo complessivo pari a € 3.975.703,00;

TENUTO CONTO che a seguito di una verifica di conformità ai requisiti di ammissibilità definiti dalla nota COCOF n. 12-0050-00-EN del 20 marzo 2012, le operazioni individuate sono ammissibili al cofinanziamento nell'ambito del PO Lazio FSE 2007/2013;

CONSIDERATO che

- per la realizzazione delle suddette attività sarà stipulata apposita convenzione tra la Regione Lazio - Direzione Regionale "Formazione, Ricerca e Innovazione, Scuola e Università, Diritto allo Studio" in qualità di AdG - Autorità di Gestione del POR FSE 2007/2013 - e la Città Metropolitana di Roma Capitale - Dipartimento III "Servizi per la formazione, il lavoro e la qualità della vita" in qualità di OI - Organismo Intermedio del POR FSE 2007/2013, al fine di disciplinare e definire i rapporti giuridici tra l'AdG del POR e la Città Metropolitana di Roma Capitale, in qualità di OI;
- la Città Metropolitana di Roma Capitale, in qualità di OI, assume direttamente ai sensi dell'art. 60 del Regolamento 1083/2006 e s.m.i., la responsabilità propria dell'AdG nell'attuazione degli interventi previsti, in particolare per quanto concerne le funzioni di supporto specialistico per la gestione, controllo e monitoraggio, in vista della corretta chiusura del POR FSE 2007/2013;

RITENUTO NECESSARIO, a seguito di quanto sopra esposto,

- di autorizzare la Città Metropolitana di Roma Capitale al cofinanziamento nell'ambito del PO Lazio FSE 2007-2013 degli interventi di cui all'allegato I alla presente Determinazione Dirigenziale a seguito di verifica di conformità a tutti requisiti di ammissibilità definiti dalla nota COCOF n. 12-0050-00-EN del 20 marzo 2012;
- di approvare lo schema di Convenzione allegato alla presente Determinazione Dirigenziale, di cui costituisce parte integrante e sostanziale, che disciplina e definisce i rapporti fra la Regione Lazio - Direzione Regionale "Formazione, Ricerca e Innovazione, Scuola e Università, Diritto allo Studio" in qualità di AdG - Autorità di Gestione del POR FSE 2007/2013 - e la Città Metropolitana di Roma Capitale - Dipartimento III "Servizi per la formazione, il lavoro e la qualità della vita" in qualità di OI - Organismo Intermedio del POR FSE 2007/2013;
- di impegnare in favore della Città Metropolitana di Roma Capitale la somma totale di € 3.975.703,00 a valere sul POR FSE 2007-2013 - Asse II - sul Capitolo A39241 - Esercizio finanziario 2015 - Macroaggregato 1.04.01.02.004;

DETERMINA

Per le motivazioni espresse in premessa che costituiscono parte integrale e sostanziale del presente atto

- di autorizzare la Città Metropolitana di Roma Capitale al cofinanziamento nell'ambito del PO Lazio FSE 2007-2013 degli interventi di cui all'allegato I alla presente Determinazione Dirigenziale a seguito di verifica di conformità a tutti requisiti di ammissibilità definiti dalla nota COCOF n. 12-0050-00-EN del 20 marzo 2012;
- di approvare lo schema di Convenzione allegato alla presente Determinazione Dirigenziale, di cui costituisce parte integrante e sostanziale, che disciplina e definisce i rapporti fra la Regione Lazio - Direzione Regionale "Formazione, Ricerca e Innovazione, Scuola e Università, Diritto allo Studio" in qualità di AdG - Autorità di Gestione del POR FSE 2007/2013 - e la Città Metropolitana di Roma Capitale - Dipartimento III "Servizi per la formazione, il lavoro e la qualità della vita" in qualità di OI - Organismo Intermedio del POR FSE 2007/2013;
- di impegnare in favore della Città Metropolitana di Roma Capitale la somma totale di € 3.975.703,00 a valere sul POR FSE 2007-2013 - Asse II - sul Capitolo A39241 - Esercizio finanziario 2015 - Macroaggregato 1.04.01.02.004;
- di notificare la presente Determinazione Dirigenziale alla Città Metropolitana di Roma Capitale.

Avverso il presente provvedimento è ammesso ricorso giurisdizionale innanzi al T.A.R Lazio nel termine di giorni sessanta dalla pubblicazione, ovvero ricorso straordinario al Capo dello Stato entro il termine di centoventi giorni.

IL DIRETTORE
Dott. Fabrizio Lella





A.O.O. Città metropolitana di Roma Capitale

Ufficio DIP III- Direzione Anno 2015 Classificazione LFP L1

Fascicolo.....

N. 168092 Data 05 Novembre 2015

Alla Regione Lazio
Direzione Regionale Formazione Ricerca e
innovazione, scuola e Università, Diritto
alla Studio
c.a. Direttore Dott. Fabrizio Lella

Responsabile del procedimento (P.O.)
Dott.ssa Romina Trenta
Tel. 06 6766 8324
e-mail r.trenta@cittametropolitanaroma.gov.it

Responsabile dell'istruttoria
Dott.ssa Emanuela Bertone
Tel 06 6766 8494
e-mail ebertone@cittametropolitanaroma.gov.it

comunicazione inviata tramite PEC formazione@regione.lazio.legalmail.it

Oggetto: POR LAZIO FSE 2007-2013 – Individuazione progetti finanziati da fondi propri in Overbooking.

Con riferimento alla Vostra nota protocollo 520310 del 22 settembre 2014, con quale la Regione Lazio richiedeva alla Scrivente Amministrazione una ricognizione su eventuali progetti realizzati con risorse proprie e che potessero essere cofinanziati dal Fondo Sociale Europeo, con la presente si intende segnalare l'esistenza di ulteriori 11 Interventi, rappresentati da altrettante Azioni dei Progetti SISPI VIII e SISPI IX, corrispondenti alle caratteristiche richieste e che, nonostante fossero organici a piani d'intervento tipicamente finanziabili con l'FSE, sono stati finanziati, nell'anno in corso, con fondi propri della Città metropolitana di Roma Capitale data la temporanea indisponibilità di ulteriori risorse di Fondo Sociale Europeo.

Nel dettaglio tali interventi sono così rappresentati:

Progetto SISPI VIII - gennaio-febbraio 2015		Fondi metropolitani SERPAR
Az.1	CPI interventi per Disoccupati - Occupati	530.000
Az.2	CPI Interventi per Occupati a rischio occupazionale e in transizione lavorativa	120.000
Az.3	CPI Accoglienza e Orientamento giovani in età Obbligo e loro familiari	50.000
Az.4	Supporto e assistenza tecnica attività SILD a favore dell'utenza disabile	80.000



Az.5	Collegamento fra SPI e Interventi di Formazione nei CFP e nelle Scuole Tematiche	180.000
Az.6	SISPI Servizi Centrali, servizi tecnici e assistenza tecnica	255.000
Az.7	SISPI Monitoraggio, valutazione, supporto amministrativo-gestionale	110.000
totale		1.325.000
Intervento SISPI IX - marzo-ottobre 2015		Fondi metropolitani SERPAR
Az.1	CPI interventi per i Disoccupati	1.450.703
Az.3/B	Supporto attività a favore dell'utenza diversamente abile	200.000
Az.5/B	SISPI Servizi Centrali, servizi tecnici e assistenza tecnica	500.000
Az.6/B	SISPI Monitoraggio, valutazione, supporto amministrativo-gestionale	500.000
totale		2.650.703

L'ammontare complessivo del finanziamento è pari ad €. 3.975.703,00.

Si resta a disposizione per informazioni e chiarimenti.

Cordiali saluti.

Il Direttore del Dipartimento III

Dott.ssa Laura Onorati

Il presente atto, ai sensi e per gli effetti degli artt. 21 e 23 del Decreto Legislativo 7 marzo 2005, n. 82 "Codice dell'amministrazione digitale", se riprodotto su supporto analogico rappresenta copia di documento informatico sottoscritto con firma digitale dal Direttore del Dip. III della Città metropolitana di Roma Capitale Dott.ssa Laura Onorati, il cui originale è conservato nel sistema informativo di questa Direzione Dipartimentale.